Prospetto sud su via Matteo Agosta

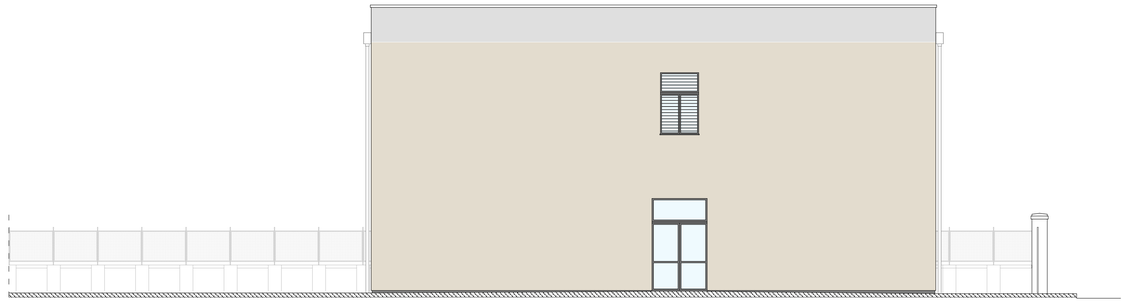

Prospetto ovest

Prospetto interno lato nord

Prospetto est

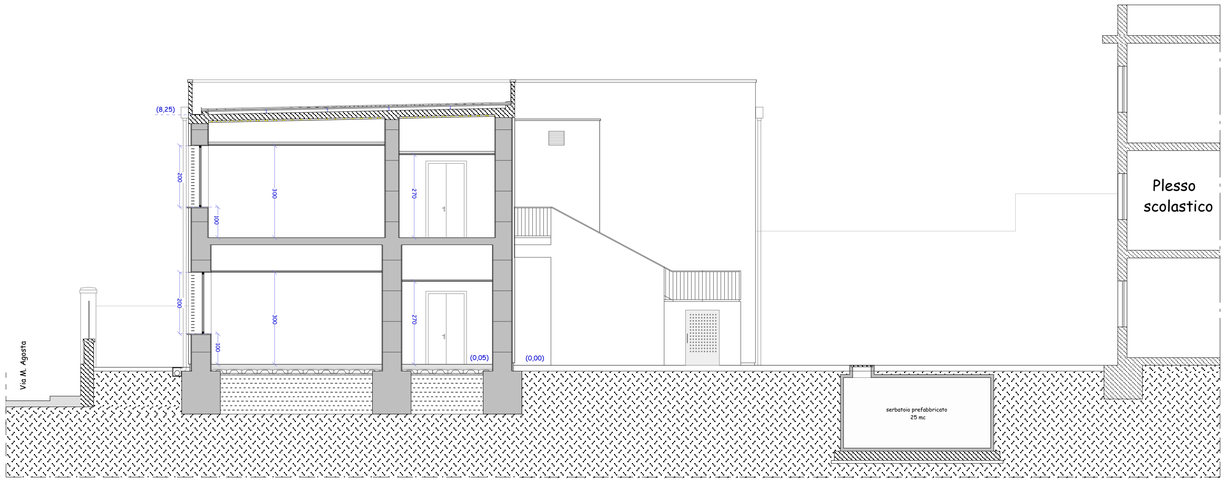

Prospetto ovest - sezione C-C

COMUNE DI VIZZINI

Città metropolitana di Catania

Interventi di "adeguamento alle vigenti norme della scuola elementare e materna M. Agosta - Plesso A"

PROGETTO ESECUTIVO

elaborato: PROGETTO ARCHITETTONICO - Prospetti

Progettista	il R.U.P.	VISTI	Vizzini
Dott. Arch. Carlo Santagati	Dott. Arch. Salvatore Lentini		dicembre 2019
		PROGETTO ESECUTIVO	2.5